

ВНЕСЕНИЕ ИЗМЕНЕНИЙ В ПРАВИЛА ЗЕМЛЕПОЛЬЗОВАНИЯ И ЗАСТРОЙКИ БУНБУЙСКОГО МУНИЦИПАЛЬНОГО ОБРАЗОВАНИЯ ЧУНСКОГО РАЙОНА

КАРТА ГРАДОСТРОИТЕЛЬНОГО ЗОНИРОВАНИЯ М 1:100 000, М 1:5000

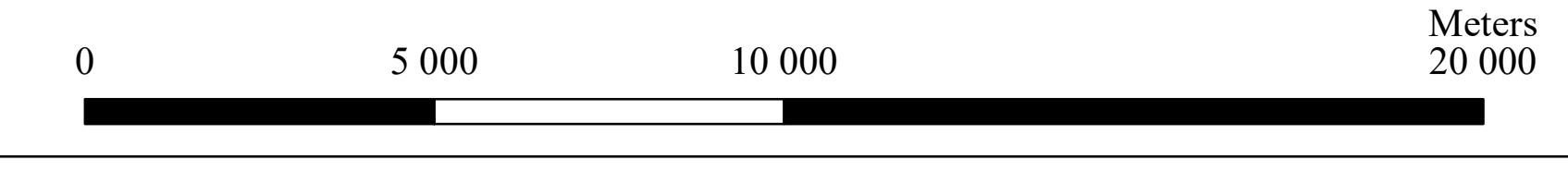

- УСЛОВНЫЕ ОБОЗНАЧЕНИЯ**
- ГРАНИЦЫ СУБЪЕКТОВ РОССИЙСКОЙ ФЕДЕРАЦИИ, МУНИЦИПАЛЬНЫХ ОБРАЗОВАНИЙ, НАСЕЛЕННЫХ ПУНКТОВ**
- ГРАНИЦЫ ЕДИНИЦ АДМИНИСТРАТИВНО-ТЕРРИТОРИАЛЬНОГО ДЕЛЕНИЯ РОССИЙСКОЙ ФЕДЕРАЦИИ**
- ТЕРРИТОРИАЛЬНОЕ УСТРОЙСТВО**
- Граница сельского поселения
 - Граница населенного пункта
- ГРАНИЦЫ ЗЕМЕЛЬ ДЛЯ КОТОРЫХ ГРАДОСТРОИТЕЛЬНЫЕ РЕГЛАМЕНТЫ УСТАНАВЛИВАЮТСЯ**
- Земли населенных пунктов
 - Земли промышленности, энергетики, транспорта, связи, радиовещания, телевидения, информатики, земли для обеспечения космической деятельности, земли обороны, безопасности и земли иного специального назначения
- ТЕРРИТОРИАЛЬНОЕ ЗОНИРОВАНИЕ**
- ЖИЛЫЕ ЗОНЫ**
- ЖЗ-1 зона застройки индивидуальными жилыми домами
- ОБЩЕСТВЕННО-ДЕЛОВЫЕ ЗОНЫ**
- ОД-1 многофункциональная общественно-деловая зона
 - ОД-2 зона специализированной общественной застройки
- ПРОИЗВОДСТВЕННЫЕ ЗОНЫ, ЗОНЫ ИНЖЕНЕРНОЙ И ТРАНСПОРТНОЙ ИНФРАСТРУКТУРЫ**
- ИИ-1 зона инженерной инфраструктуры
 - ИИ-2 зона сельскохозяйственного использования
 - СХЗ-1 зона сельскохозяйственных угодий
 - СХЗ-2 производственная зона сельскохозяйственных предприятий
- ЗОНЫ РЕКРЕАЦИОННОГО НАЗНАЧЕНИЯ**
- ОЗ-1 зона озелененных территорий общего пользования (лесопарки, парки, сады, скверы, бульвары, городские леса)
 - ОЗ-2 зона лесов
- ЗОНЫ СПЕЦИАЛЬНОГО НАЗНАЧЕНИЯ**
- СНЗ-1 зона кладбищ
 - СНЗ-2 зона складирования и захоронения отходов
 - СНЗ-3 зона акваторий
 - СНЗ-4 иные зоны
 - СНЗ-5 зона специального назначения
- ГРАНИЦЫ ЗЕМЕЛЬ ДЛЯ КОТОРЫХ ГРАДОСТРОИТЕЛЬНЫЕ РЕГЛАМЕНТЫ НЕ УСТАНАВЛИВАЮТСЯ**
- Земли сельскохозяйственного назначения
 - Земли лесного фонда
 - Земли водного фонда
- ТЕРРИТОРИИ ОБЩЕГО ПОЛЬЗОВАНИЯ**
- Береговая полоса
- ПРИРОДНЫЕ ОБЪЕКТЫ**
- Водоток (река, ручей, канал)
- ОБЪЕКТЫ ТРАНСПОРТНОЙ ИНФРАСТРУКТУРЫ**
- Автомобильные дороги регионального или межмуниципального значения
 - Частные автомобильные дороги
 - Улицы в жилой застройке

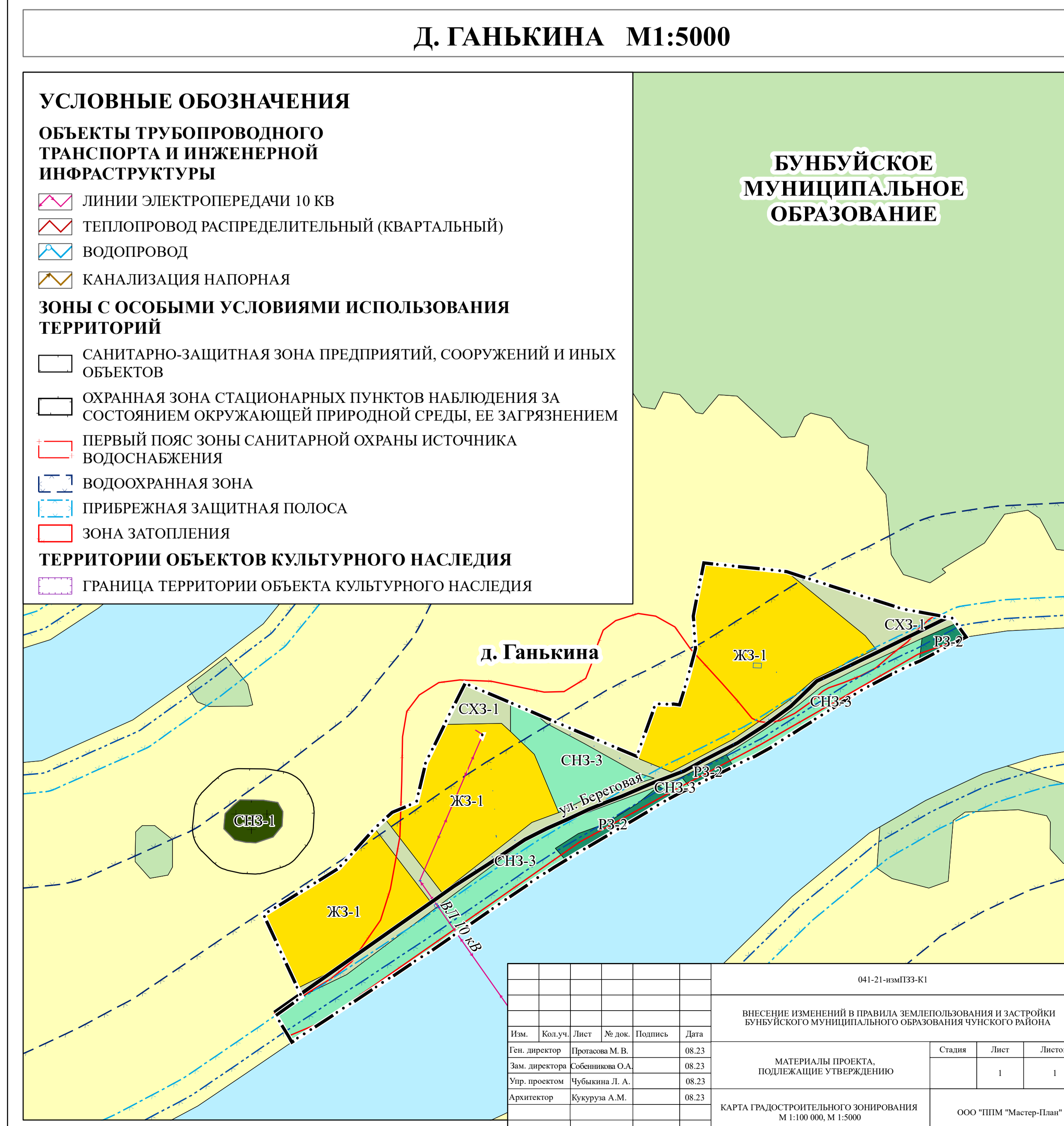
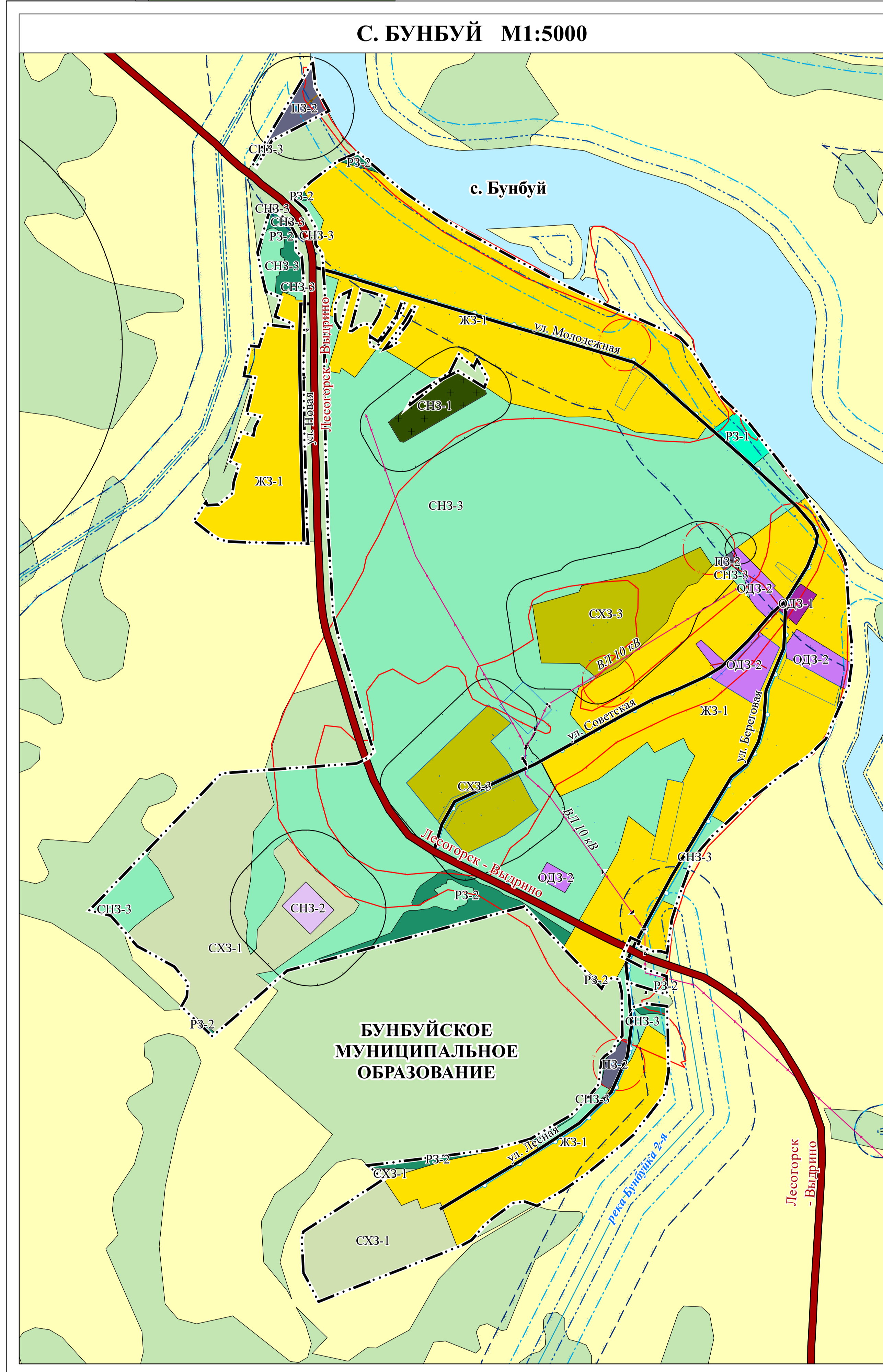
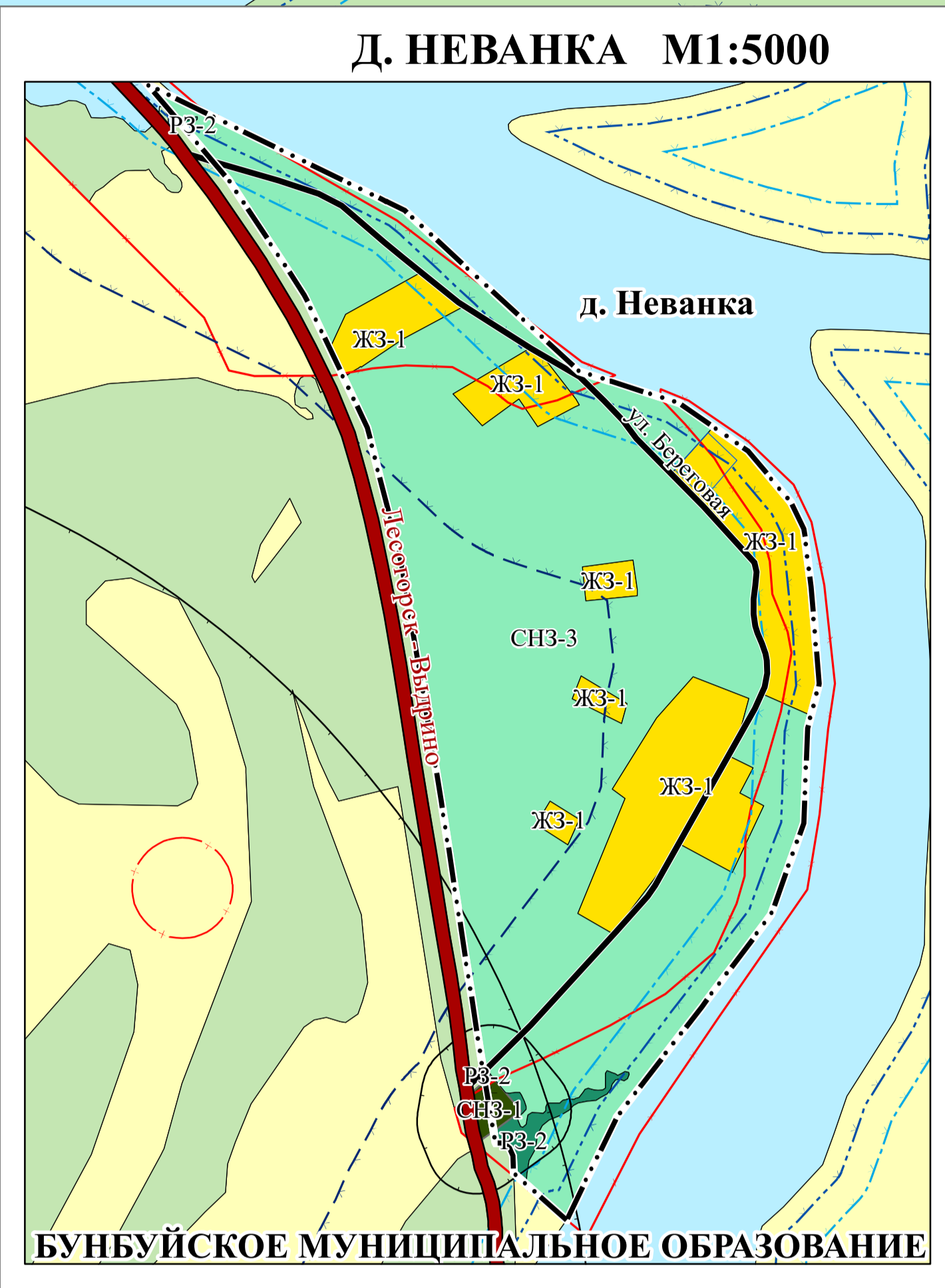
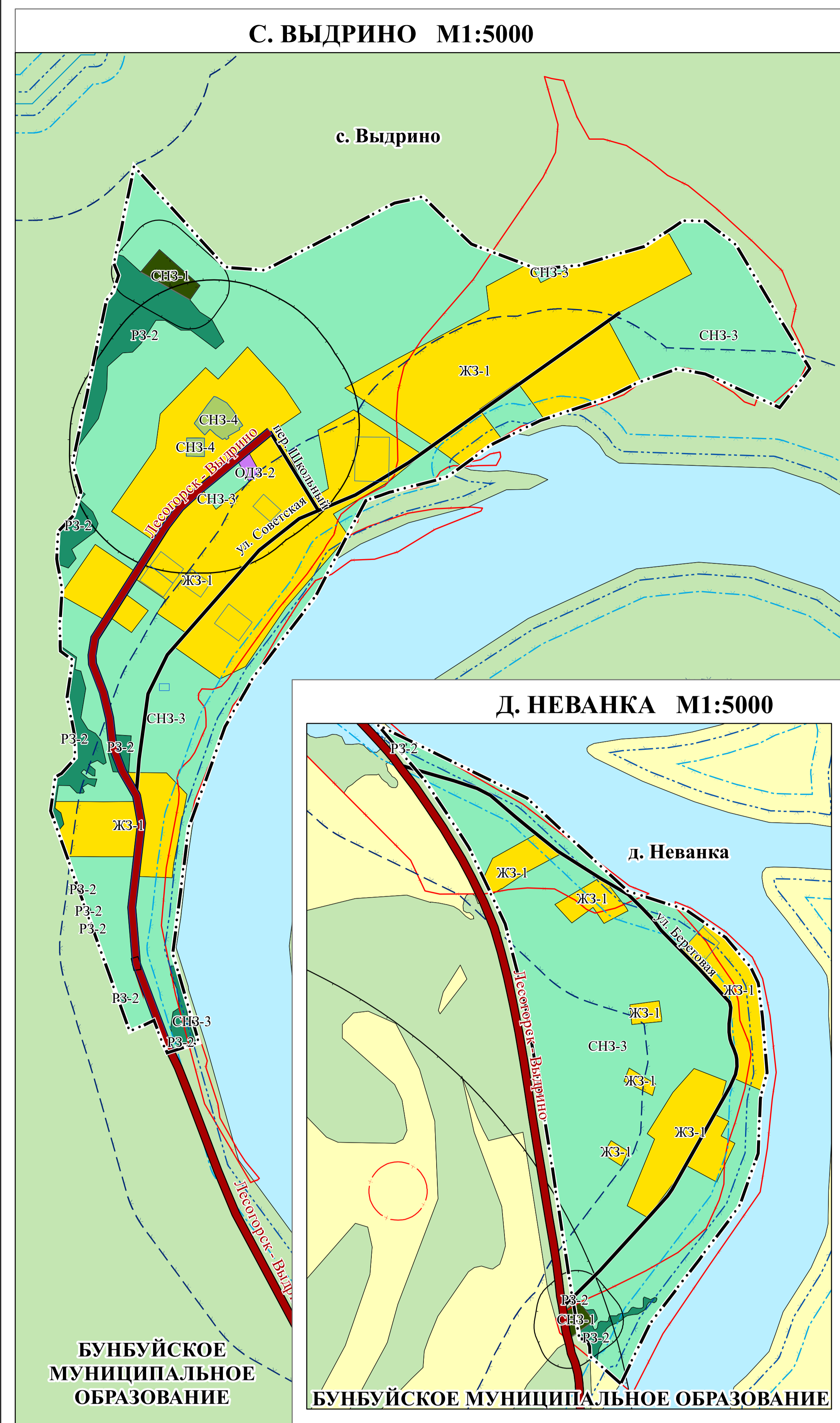


№	Кол-во	Лист	№	Итого	Дата
1	1		1	1	08.23
2	1		2	2	08.23
3	1		3	3	08.23
4	1		4	4	08.23

08:23 км(М:1:5000)

ВНЕСЕНИЕ ИЗМЕНЕНИЙ В ПРАВИЛА ЗЕМЛЕПОЛЬЗОВАНИЯ И ЗАСТРОЙКИ БУНБУЙСКОГО МУНИЦИПАЛЬНОГО ОБРАЗОВАНИЯ ЧУНСКОГО РАЙОНА

МАТЕРИАЛЫ ПРОЕКТА, ПОДЛЕЖАЩИЕ УТВЕРЖДЕНИЮ

КАРТА ГРАДОСТРОИТЕЛЬНОГО ЗОНИРОВАНИЯ М 1:100 000, М 1:5000

ООО "ТИМ" "Мастер План"